Extrait des Chansons populaires bretonnes recueillies par Yves Le Diberder, série Fou-Scorn.

D 89 00242/03

Disul vitin, oé quet hoah dé...

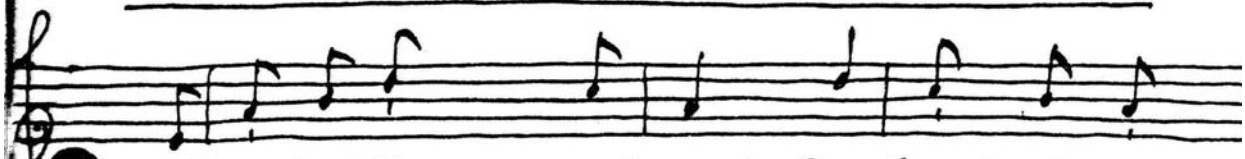

Dissul vitin, oé quet hoah dé, dissul

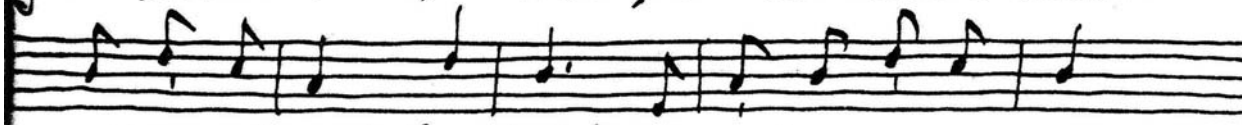

vitin oé quet hoah dé, dissul vitin oé quet

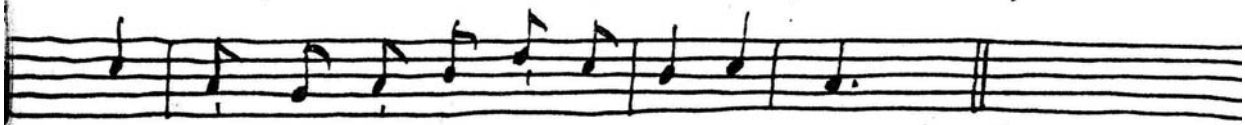

hoah dé or famelèn e gañné gué.

Disul vitin, oé quet hoah dé,
or famelèn e gañné gué.

Hi e gañné a bouis d'hé fèn
ha oé cousquet barh 'r bod quelèn.

Quen e laré 'r bras d'er bihan:
« Ha o mé er plahic-sen e gan.

« Plahic, plahic, t'ein el laret,
"dèbet é hou lein a pe gañnet ? »

— « Ha me lein-mé e zo dèbret,
"hou cani marsé nen é quet."

D. 89
2

Disul vitin oé quet hoah dé...

00242/03

— « Plahic, deit-hu quenein d'em brou
"mé hou crei pinüig a vadou. »

— « Guenoh d'hou pro mé non dein quet,
"guet hou madow n'on guet jalet. »

— « Tolet hi d'ein ar me marh,
"lezet hi de grial hé goalh.

« Plahic, plahic, hui e chancho
"pé a dra sur mé hou pilo. »

— « Aüit changein mé ne brein quet,
"na pilet mé, mar caret. »

— « Damb-ni bourman a stal de stal
"de brénein on habit te vragal. »

— « Güel e vê guenein on habit lian
"pag é vehèn barh ty me mam. »

— "Plahic, plahic, hui e chango
"pé a dra sur mé hou laho. »

— « Aüit changein mé ne brein quet
"na lahet mé, mar caret. »

D89 Disul vitin oé quet houh dé... 3

00242/0:

— « Damb-ni bourman a stér de stér
"d'iwed er güin, zèbrein er pér. »

— « Güèl e vé guenein dor ag er prat
"men e éwa ronsèd me zat. »

— « Plahic, plahic, hui e chanjo,
"pé adra sur mé hou laho. »

— « Aüit changein mé ne frein quet,
na lahet mé, mar caret.

« P'em ehé plu ha diwasquel
me yê d'em brou, vehèn quet pèl. »

Reid e oé dehé plu, diwasquel,
oeid é d'hé bro hag e oé pèl..

14-10-10.